

國立員林農工 105 學年度活動紀錄

主題	<input checked="" type="checkbox"/> 行政業務 <input type="checkbox"/> 性平教育 <input type="checkbox"/> 品格教育 <input checked="" type="checkbox"/> 衛生教育 <input type="checkbox"/> 環境教育 <input type="checkbox"/> 國際教育 <input type="checkbox"/> 家庭教育 <input type="checkbox"/> 語文教育 <input type="checkbox"/> 生命教育 <input type="checkbox"/> 生涯發展 <input type="checkbox"/> 就業輔導 <input type="checkbox"/> 專業技能 <input type="checkbox"/> 藝術教育 <input type="checkbox"/> 科學教育 <input type="checkbox"/> 體育教育 <input type="checkbox"/> 其他_____ (請自行填入)		
活動名稱	弱勢扶助助學志願服務情形		
主持(講)人	林侑瑋組長		
辦理單位	學務處	協辦單位	合作社
時間	104 年	地點	員林
參與教師	180 人	參與學生	1700 人
內容概述	為協助弱勢家庭子女能順利就學，陪伴弱勢家庭，擬定愛心志工扶助活動。弱勢家庭孩子籌措新學期學雜費與餐費的困境。藉由餐費補助活動。所有接受補助的孩子，每學期均會安排 10 小時志願服務，透過這樣的服務，發揮取之於社會，回饋於社會的精神，鼓勵孩子向學及翻轉生命。		
成績	-		
其他	依據國立員林農工清寒學生補助辦法辦理		

活動照片

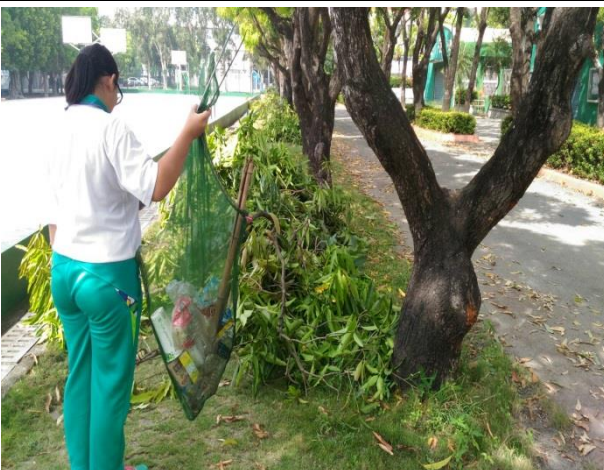
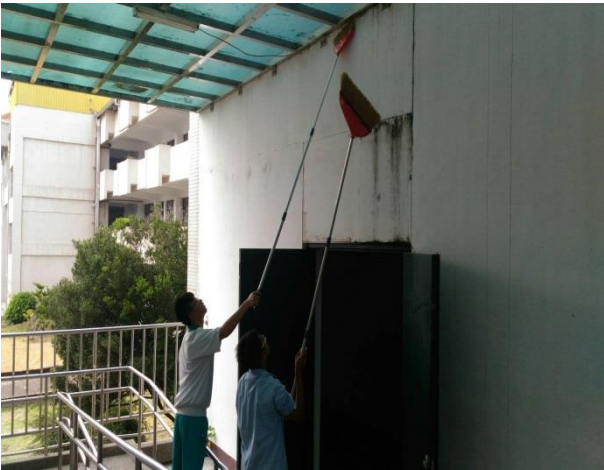
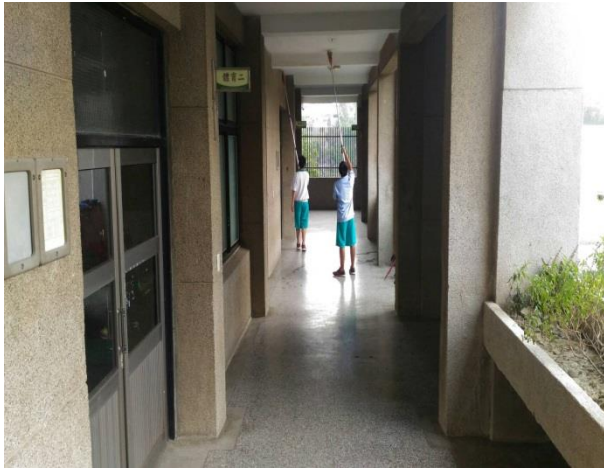

附件

國立員林農工 105 學年度第 2 學期 清寒學生補助午餐費用申請表

依據：九十二年二月十三日教中(四)字第0九二0五三四七八六號函

申請對象：低收入戶證明(不含清寒證明) 曾申請綠濃慈善會

(請勾選) 曾申請學產基金(教官室) 曾申請教育儲蓄戶(訓育組)

其他(如：中低收入戶、特殊境遇家庭等。本項俟全額補助核發後再依本項申請總人數核定補助額度，最多不超過半額)

※申請者請繳交相關證明文件正本。非上述五項資格，暫不核發補助。

需要申請並符合上述資格之一者，不限班級名額，請導師協助有需求之學生填寫此申請表，(申請表不足請自行影印)，以便供合作社協助辦理相關協助事項。

此申請表請於 105 年 12 月 21 日下午 5 時前交至衛生組。感恩您！【逾時以放棄論】

班級		學生姓名	家長簽名
學號			
通訊處		聯絡電話	
<p>學校服務工作：</p> <p>※補助款來源為本校招募捐助所得，為教育學生珍惜善心學習服務，故申請學生需執行服務學習。服務學習狀況將列入下學期申請審核考量。</p> <p>請依照意願擇一勾選可服務時間</p> <p>回收場整理：週一至週五</p> <p><input type="checkbox"/>上午 07:30-07:55</p> <p><input type="checkbox"/>中午 12:20-12:50</p> <p>工作內容為資源回收場及子母車的環境整理與分類。</p> <p>全額補助學生一學期輪值 2-3 週，半額補助學生輪值 1-2 週。</p>			
導師意見	補助需求： <input type="checkbox"/> 全額補助 <input type="checkbox"/> 半額補助		
導師		員生消費合作社	
衛生組		審核結果	
學務主任		校長	

※請各申請人務必勾選可服務時間。

員農 105 學年度第 2 學期愛心志工簽到表

班級	姓名	日期	時間	週 1 簽到	週 2 簽到	週 3 簽到	週 4 簽到	週 5 簽到
畜保一	***	6/1~6/13	0720~0750					
園一甲	***	5/9~5/22	0720~0750					
園一甲	***	5/9~5/22	0720~0750					
加二乙	***	5/9~5/22	0720~0750					
加一甲	***	5/9~5/22	0720~0750					
園二甲	***	5/9~5/22	0720~0750					
園一乙	***	6/1~6/13	1220~1250					
休閒二	***	6/1~6/13	1220~1250					
畜保一	***	6/1~6/13	1220~1250					
園二甲	***	6/1~6/13	1220~1250					